



ISTITUTO TECNICO DEL SETTORE TECNOLOGICO "VITTORIO EMANUELE III"

Via Duca della Verdura, 48 – 90143 Palermo

Telefono: 091 343973 - Codice Fiscale: 80017700826 - Codice Meccanografico: PATF030009

e-mail: patf030009@istruzione.it - patf030009@pec.istruzione.it

ITST " V. EMANUELE III " PALERMO
Prot. 0009285 del 04/05/2026
I-1 (Uscita)

Palermo, 4 maggio 2026

Ai docenti – sede
Agli studenti – sede
Ai genitori – sede
Al personale ATA – sede
Al DSGA – sede
Al Registro Elettronico – sede
All'Albo Pretorio – <https://www.itive3pa.edu.it>

Dirigenza dell'istituzione scolastica

Circolare n. 354

OGGETTO: Disposizioni inerenti l'ingresso all'istituto scolastico e gli spostamenti tra i laboratori e le palestre dal 05/05/2026

Con riferimento alle Circolari nn. 342 e 347 in cui si disponeva che *"le classi attualmente dislocate nell'ala vecchia della scuola con accesso laterale prospiciente la via M. Toselli, rimarranno in aula durante le ore laboratoriali e durante le ore di scienze motorie fino a nuova comunicazione."*, si rende noto che a partire da martedì 5 maggio 2026 le classi già citate sono nuovamente autorizzate a recarsi presso i laboratori e le palestre, secondo il già vigente orario delle lezioni, utilizzando il percorso indicato dalla cartina sottostante che ricade interamente all'interno del comprensorio scolastico.

Si ricorda che gli spostamenti, anche se all'interno del comprensorio scolastico, dovranno sempre avvenire in compagnia del docente dell'ora.

Data la possibilità di utilizzare questo percorso all'interno del comprensorio scolastico, si dispone che i due cancelli laterali sulla via Duca della Verdura, lato via M. Toselli e via A. Di Gregorio, siano tenuti chiusi ad eccezione che durante l'orario di inizio delle lezioni, ricreazione e fine delle lezioni. Eventuali classi che entrino a seconda ora o che escano anticipatamente dovranno utilizzare l'ingresso/uscita di via F. Laurana.



ISTITUTO TECNICO DEL SETTORE TECNOLOGICO “VITTORIO EMANUELE III”

Via Duca della Verdura, 48 – 90143 Palermo

Telefono: 091 343973 - Codice Fiscale: 80017700826 - Codice Meccanografico: PATF030009

e-mail: patf030009@istruzione.it - patf030009@pec.istruzione.it

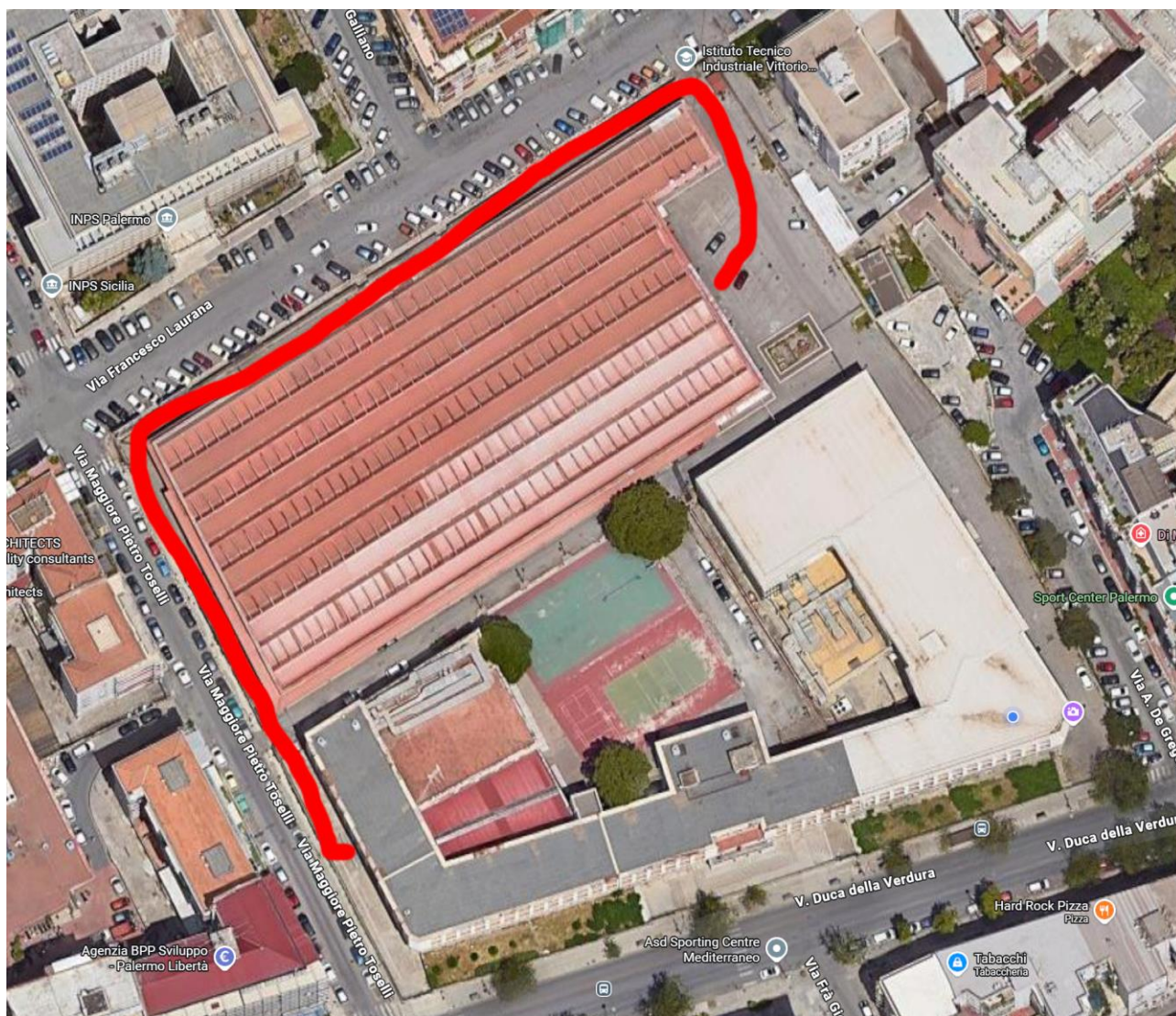

IL DIRIGENTE SCOLASTICO Prof. Carmelo Ciringione

Documento Informatico firmato digitalmente
ai Sensi del D.Lgs 82/2005 s.m.i. e norme collegate,
il quale sostituisce il documento cartaceo e la firma autografa.